

# ACDSee 10 Tutorials: Fotos herunterladen mit dem Fotoimport-Assistent

Über den Gerätedetektor

Gebrauch des Fotoimport-Assistenten

Verwendung der Umbenennungs-Schablone.

Wählen Sie einen Zielordner

Andere Optionen festlegen

Heruntergeladene Fotos ansehen

Schlüsselkonzepte

Dieses Tutorial führt Sie schrittweise durch den Prozess des Herunterladens Ihrer Fotos von einer Kamera mithilfe des ACDSee Fotoimport-Assistenten.

Das Herunterladen wird durch den Gerätedetektor von ACDSee noch weiter vereinfacht, da dieser das Einlegen einer CD oder eine Verbindung mit einer Kamera oder einem anderen Gerät, wie einem Handy, Scanner oder Laufwerk, sofort erkennt. Der Gerätedetektor ist eigentlich ein separates, kleines Programm, das im Hintergrund aktiv ist. Es wird mit ACDSee zusammen installiert und platziert ein Symbol in die Taskleiste in der rechten unteren Ecke Ihres Bildschirms.

Wenn Sie eine Kamera mit Ihrem PC verbinden oder eine CD, die Bilder enthält, einlegen, färbt sich dieses Symbol grün und das ACDSee-Gerätedetektor Dialogfeld erscheint.



Wenn Sie **Bilder mit ACDSee importieren** wählen und auf **OK** klicken, öffnet sich der Fotoimport-Assistent.

Wenn Sie Windows XP als Betriebssystem verwenden oder einen anderen Foto-Editor installiert haben, sehen Sie u.U. ein Dialogfeld wie in unserem Beispiel anstelle des Gerätedetektors. Schließen Sie es, indem Sie auf das rote **X** oder auf **Abbrechen** klicken.

Wenn Sie das ACDSee-10-Logo sehen, klicken Sie auf **Bilder mit ACDSee importieren**, um den Fotoimport-Assistenten zu öffnen.

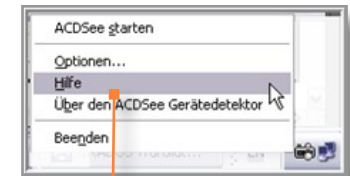

Sie können jederzeit das Symbol für den Gerätedetektor und dann **Hilfe** anklicken, um mehr Informationen darüber zu erhalten oder um die Optionen für den Download Ihrer Fotos zu ändern.

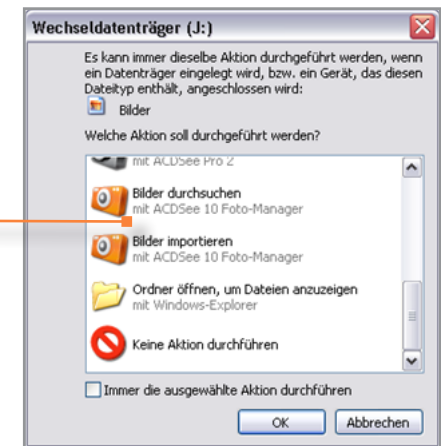

# ACDSee 10 Tutorials: Fotos herunterladen mit dem Fotoimport-Assistent

Über den Gerätedetektor

Gebrauch des Fotoimport-Assistenten

Verwendung der Umbenennungs-Schablone.

Wählen Sie einen Zielordner

Andere Optionen festlegen

Heruntergeladene Fotos ansehen

Schlüsselkonzepte

Der Fotoimport-Assistent führt Sie nun durch den Prozess des Herunterladens, wobei Sie den Speicherplatz und Umbenennungsoptionen bestimmen und eine Entscheidung treffen, was mit den Fotos auf der Kamera geschehen soll.

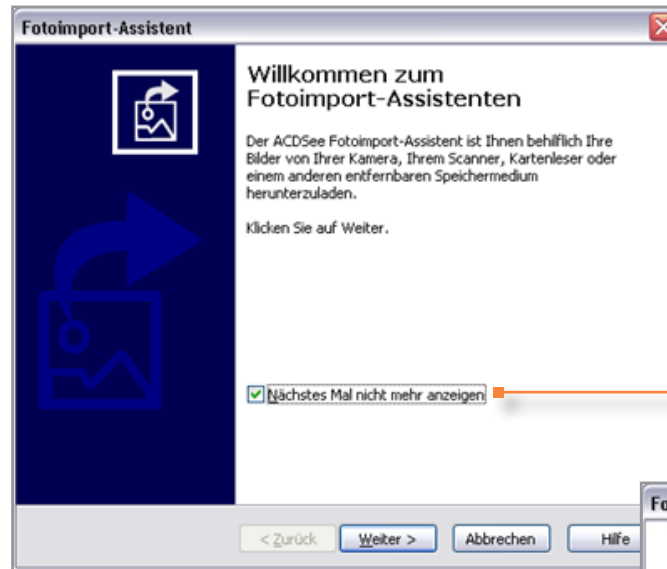

Auf der Startseite kreuzen Sie die Option **Nächstes Mal nicht mehr anzeigen** an, um die Seite nicht mehr angezeigt zu erhalten.

Klicken Sie auf **Weiter**.

Auf der Seite "Zu kopierende Dateien" werden Miniaturbilder aller Fotos in Ihrer Kamera angezeigt. In der Ecke einer jeden Miniaturansicht befindet sich ein Kästchen. Deaktivieren Sie das Kästchen eines jeden Fotos, das Sie nicht herunterladen möchten.

Wenn Sie fertig sind, klicken Sie bitte auf **Weiter**.



# ACDSee 10 Tutorials: Fotos herunterladen mit dem Fotoimport-Assistent

Über den Gerätedetektor

Gebrauch des Fotoimport-Assistenten

Verwendung der Umbenennungs-Schablone.

Wählen Sie einen Zielordner

Andere Optionen festlegen

Heruntergeladene Fotos ansehen

Schlüsselkonzepte

Auf der Seite "Ausgabeoptionen" können Sie eine Schablone zur Umbenennung der herunter zu ladenden Fotos erstellen. Sie können natürlich die Originalnamen behalten. Hierdurch wird es jedoch schwerer, Ihre Fotos später zu erkennen, da Ihre Kamera jedes Mal die gleichen Nummern vergibt. Es kann somit passieren, dass Ihre Fotos unabsichtlich überschrieben werden, wenn Sie sie von einem Ordner in einen anderen verschieben. Geben Sie Ihren Fotos Namen, die deren Auffindung erleichtern.

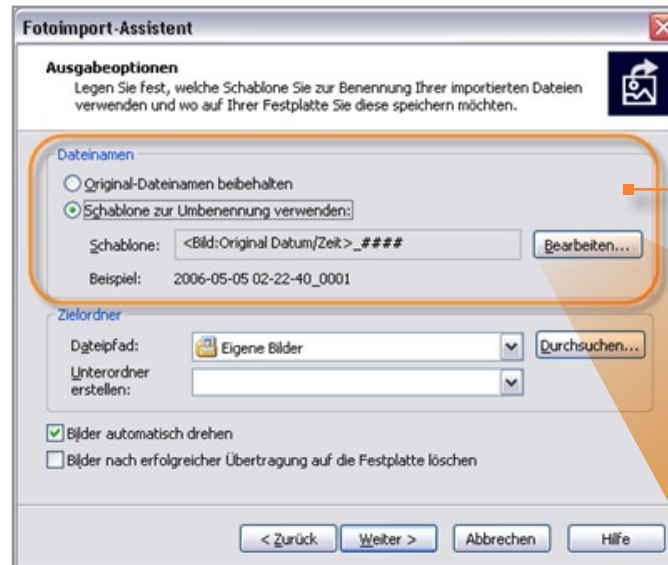

Kreuzen Sie das Kästchen **Schablone zur Umbenennung verwenden** an und klicken Sie auf **Bearbeiten**, um das Dialogfeld "Dateinamensvorlage bearbeiten" zu öffnen, in das Sie einen neuen Namen eingeben können.

Löschen Sie im Feld **Schablone** den Text vor den Leiter-Zeichen (####). Ersetzen Sie den Text durch den Namen, den dieser Stapel Fotos haben soll.

Während des Downloads werden nun die #-Zeichen durch fortlaufende Nummern, beginnend mit 0001, 0002, 0003, ersetzt. Ein Namensbeispiel zeigt Ihnen, wie das aussieht. Sie können auch Leerräume, weitere Zahlen oder Dateieigenschaften wie Dateigröße, im Namen mit beinhalten.

Klicken Sie auf **OK**, wenn Sie fertig sind.



# ACDSee 10 Tutorials: Fotos herunterladen mit dem Fotoimport-Assistent

Über den Gerätedetektor

Gebrauch des Fotoimport-Assistenten

Verwendung der Umbenennungs-Schablone.

Wählen Sie einen Zielordner

Andere Optionen festlegen

Heruntergeladene Fotos ansehen

Schlüsselkonzepte

Nachdem Sie Ihre Umbenennungs-Vorlage erstellt haben, können Sie nun den Speicherplatz bestimmen. ACDSee geht davon aus, dass Sie Ihre Bilder im Ordner "Meine Bilder" speichern möchten. (Sehen Sie unter "Eigene Dateien" nach, wenn Sie den Ordner nicht finden können). Sie können jedoch auch jeden anderen Ordner hierfür bestimmen oder einen neuen Ordner erstellen.

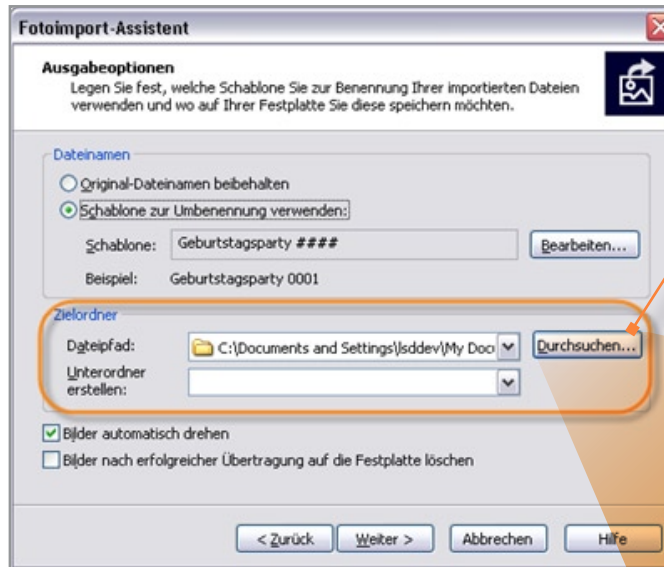

Klicken Sie auf **Durchsuchen**, um ein Dialogfeld zu öffnen, in dem Sie einen Ordner auswählen oder neu erstellen können.

Um einen bereits vorhandenen Ordner auszuwählen, gehen Sie durch die Ordner, bis Sie den gewünschten Ordner finden, klicken ihn an und klicken dann auf **OK**. (Klicken Sie auf die - und + -Zeichen neben den Ordernamen, um die Unterordner ein- oder auszublenden.)

Um einen neuen Ordner zu erstellen, klicken Sie den Ordner über dem von der Kamera erstellten an ("Eigene Bilder" in unserem Beispiel) und klicken dann auf **Neuen Ordner erstellen**.

Im Verzeichnis wird ein neuer Ordner erstellt. Geben Sie den Namen des neuen Ordners ein.

Klicken Sie auf **OK**.

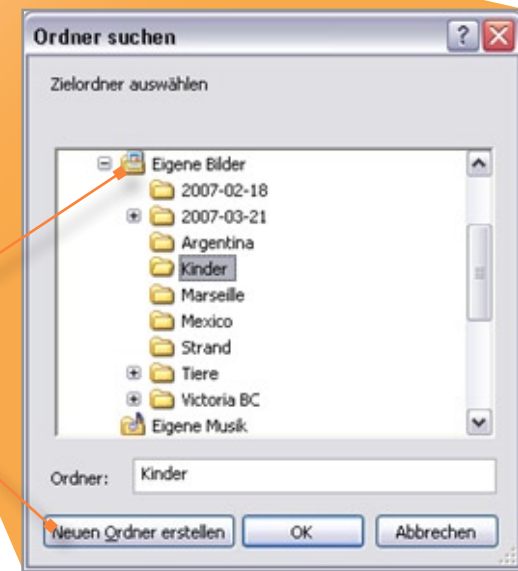

# ACDSee 10 Tutorials: Fotos herunterladen mit dem Fotoimport-Assistent

Über den Gerätedetektor

Gebrauch des Fotoimport-Assistenten

Verwendung der Umbenennungs-Schablone.

Wählen Sie einen Zielordner

Andere Optionen festlegen

Heruntergeladene Fotos ansehen

Schlüsselkonzepte

Auf der Seite "Ausgabeoptionen" befinden sich noch zwei weitere Optionen.

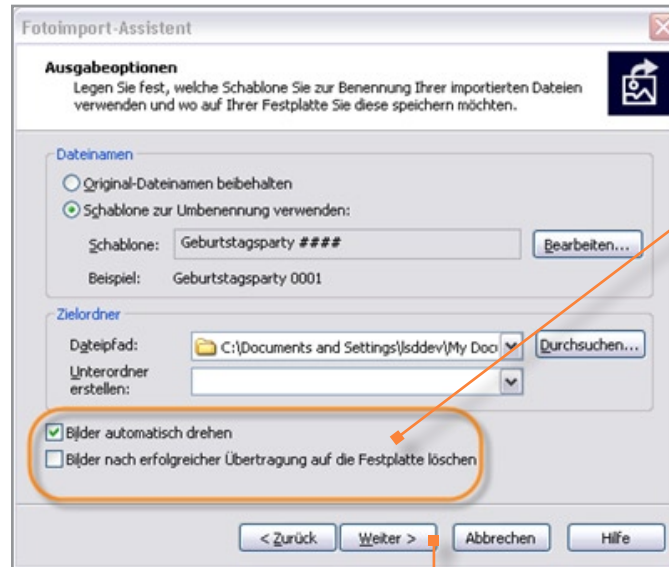

Bei einigen Kameras werden die Bilder während des Herunterladens automatisch gedreht. Aktivieren Sie das Kontrollkästchen, wenn Sie diese Option wünschen.

Wenn Sie die Fotos nach dem Herunterladen auf Ihrer Kamera gelöscht haben möchten, aktivieren Sie bitte die Option **Bilder nach erfolgreicher Übertragung auf die Festplatte löschen**. Diese Option sollte nur dann verwendet werden, wenn Sie sich vergewissert haben, dass die Bilder ordnungsgemäß herunter geladen wurden.

Klicken Sie auf **Weiter**. Die Bilder werden nun von ACDSee in den gewünschten Ordner kopiert, umbenannt, nummeriert, automatisch gedreht und von der Kamera gelöscht.

Sie haben die Möglichkeit ein Profil zu erstellen, in dem der gesamte Downloadprozess automatisiert wurde, so dass Sie nur noch Ihre Kamera mit dem PC zu verbinden brauchen und dann zusehen können, wie ACDSee die Fotos kopiert, umbenannt und speichert. Sie können hierbei unterschiedliche Profile für verschiedene Kamera und Geräte erstellen. Um mehr über die Automatisierung von Fotoimporten zu lernen, lesen Sie bitte **Arbeiten mit Geräteprofilen** im Abschnitt "Fotos importieren" in der Hilfe.

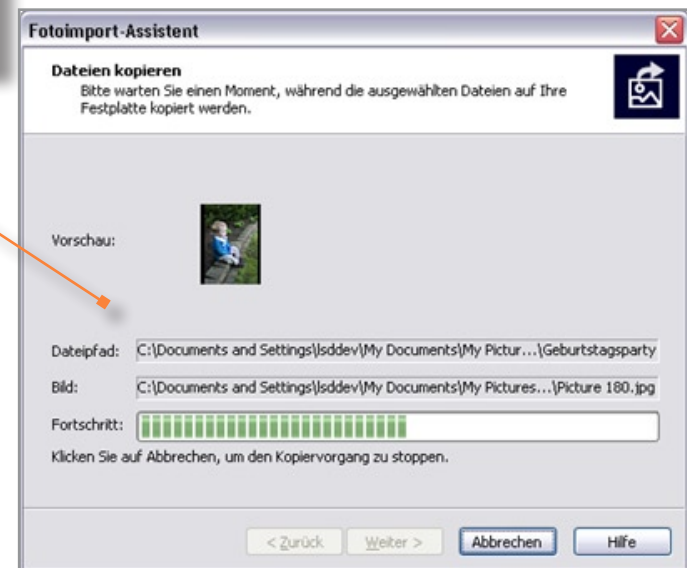

# ACDSee 10 Tutorials: Fotos herunterladen mit dem Fotoimport-Assistent

Über den Gerätedetektor

Gebrauch des Fotoimport-Assistenten

Verwendung der Umbenennungs-Schablone.

Wählen Sie einen Zielordner

Andere Optionen festlegen

Heruntergeladene Fotos ansehen

Schlüsselkonzepte

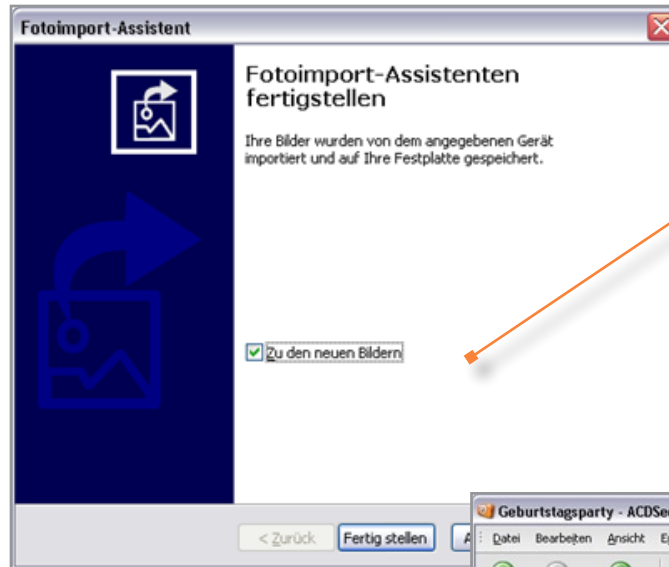

Aktivieren Sie das Kästchen **Zu den neuen Bildern**, wenn Sie Ihre neuen Bilder sofort sehen möchten und klicken Sie auf **Fertig stellen**.

ACDSee öffnet das Übersichts-fenster und zeigt Ihnen die Miniaturansichten der Fotos, die Sie heruntergeladen haben, an.

Während Sie Ihre Fotos durchsehen, speichert ACDSee die Miniaturansichten und Dateinformationen in der Datenbank, so dass Sie diese Information zur späteren Auffindung der Bilder nutzen können.

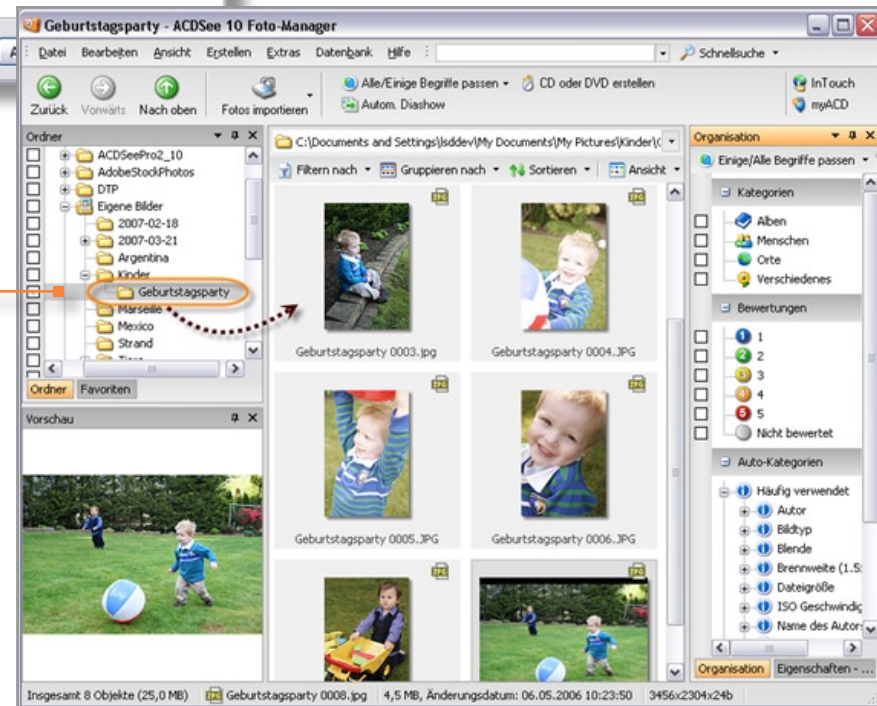

Über den Gerätedetektor

Gebrauch des Fotoimport-Assistenten

Verwendung der Umbenennungs-Schablone.

Wählen Sie einen Zielordner

Andere Optionen festlegen

Heruntergeladene Fotos ansehen

Schlüsselkonzepte

## Hier finden Sie noch einmal eine kurze Zusammenstellung dieser Schlüsselkonzepte:

- » Der Gerätedetektor ist ein separates Programm, das erkennt, wenn eine CD oder ein Gerät, die Bilder enthalten, eingelegt bzw. verbunden wird.
- » Sie können die Downloadoptionen jederzeit ändern, in dem Sie das Gerätedetektor-Symbol in der Taskleiste anklicken.
- » Durch Erstellung einer Umbenennungsschablone können Sie Ihre Dateien während des Downloads leicht umbenennen. Es ist besser die Dateien umzubenennen als die Kamera-Dateinamen zu behalten, da ein Überschreiben bei gleichen Namen leicht passieren kann.
- » Sie können die Fotos in jeden beliebigen Ordner herunterladen oder einen neuen Ordner im Assistenten erstellen.
- » Im Fotoimport-Assistenten finden Sie weitere Optionen zur automatischen Drehung Ihrer Fotos sowie zur Löschung der auf der Kamera verbleibenden Bilder.
- » Sie haben die Möglichkeit Geräteprofile zu erstellen, die den Downloadprozess automatisieren und für jedes einzelne Gerät ein unterschiedliches Profil zu haben.