

# ACDSee 10 Tutorials: ACDSee-Schnellansicht verwenden

1 Was ist die ACDSee Schnellansicht?

2 Fotos in der Schnellansicht öffnen

3 Gebrauch der Werkzeugleiste und Statusleiste

4 Schnellansicht benutzerspezifisch anpassen

5 Schlüsselkonzepte

Die ACDSee-Schnellansicht ist sozusagen ein "schlankes" Bildbetrachtungsprogramm zum sofortigen Anzeigen von Fotos in der Anlage einer E-Mail oder auf Ihrem Computer. Es enthält alle Grundfunktionen eines Bildbetrachtungsprogramms und Sie können Ihre Fotos schnell durchsuchen, vergrößern und verkleinern, drehen und sogar löschen.

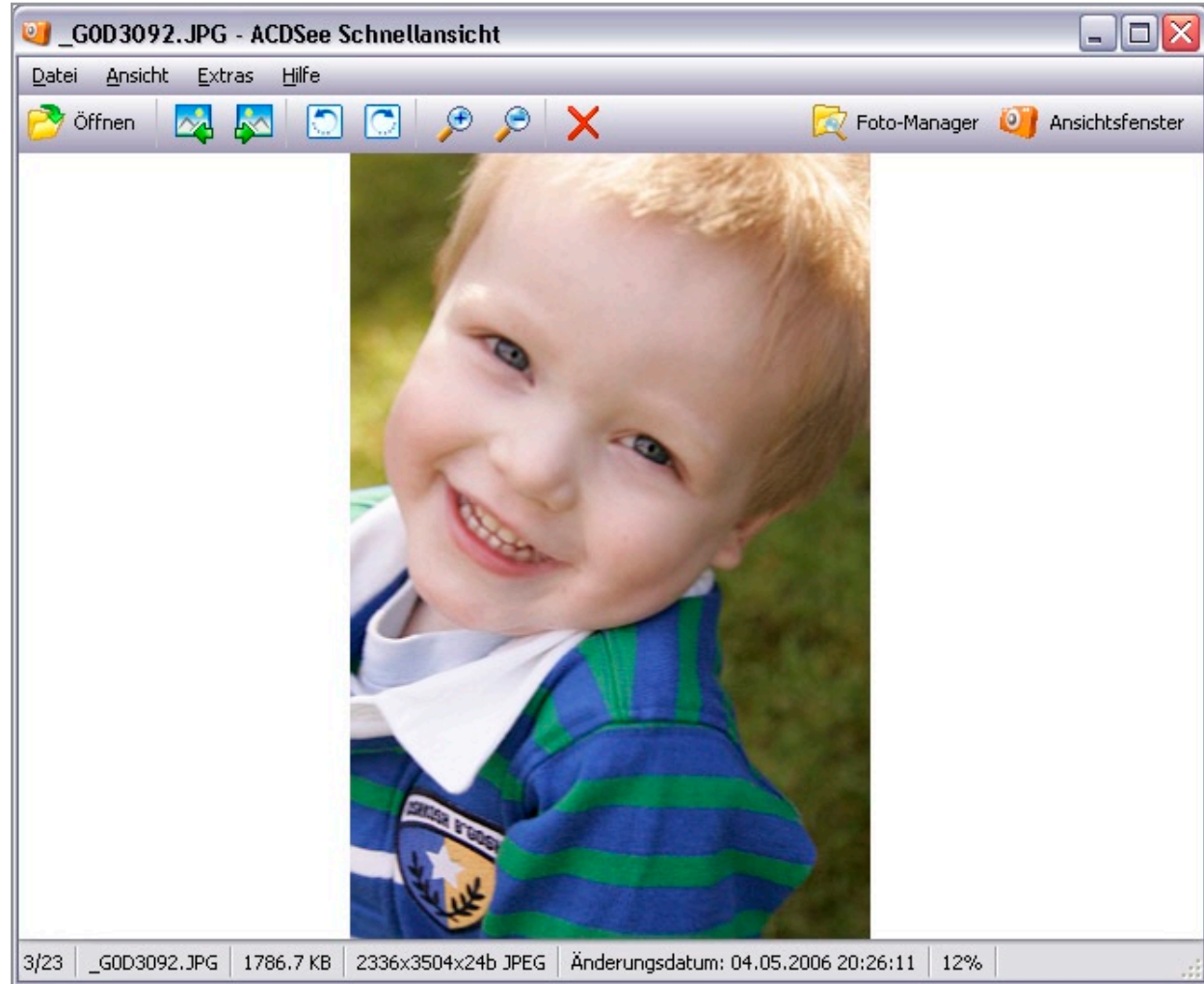

# ACDSee 10 Tutorials: ACDSee-Schnellansicht verwenden

1 Was ist die ACDSee Schnellansicht?

2 Fotos in der Schnellansicht öffnen

3 Gebrauch der Werkzeugleiste und Statusleiste

4 Schnellansicht benutzerspezifisch anpassen

5 Schlüsselkonzepte

Das Öffnen der Fotos in der Schnellansicht ist erstaunlich einfach. Machen Sie einen Doppelklick auf ein Fotosymbol in einem E-Mail oder auf Ihrem Computer. Die Fotos werden sofort in der Schnellansicht angezeigt.

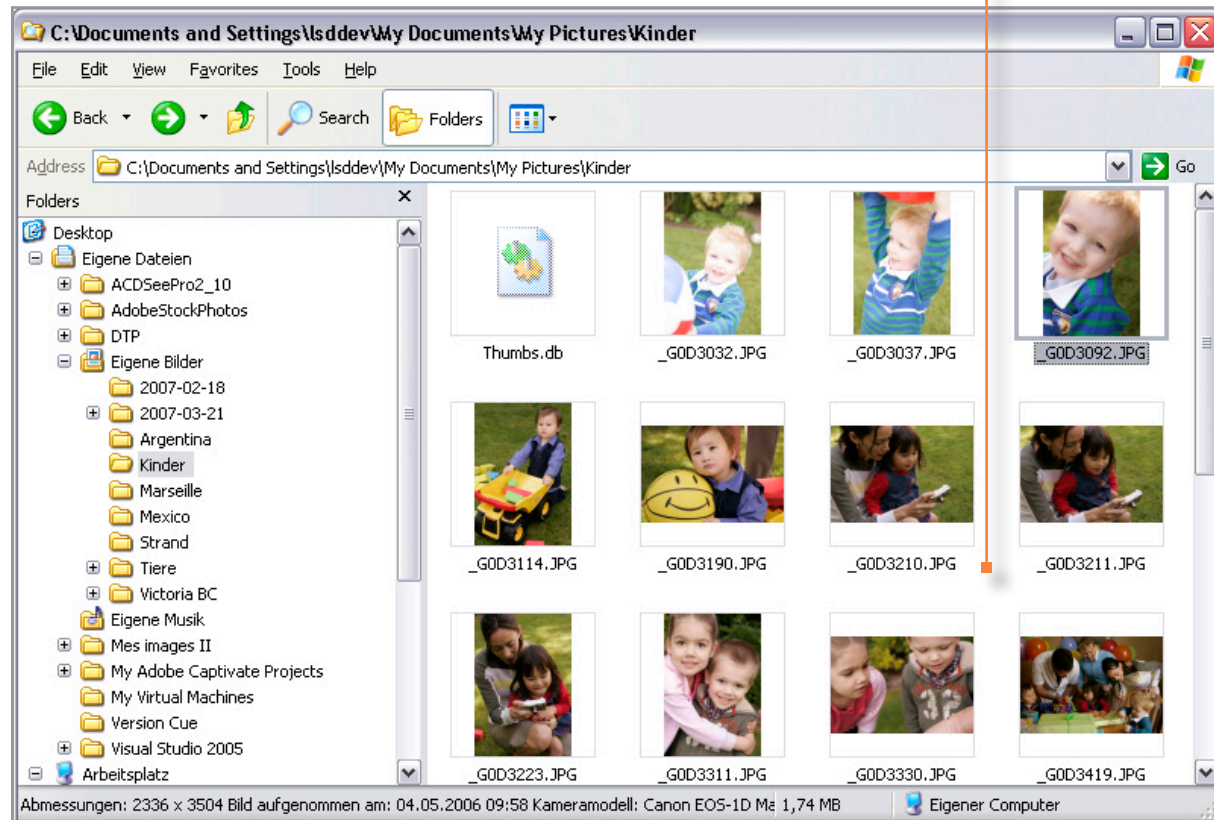

# ACDSee 10 Tutorials: ACDSee-Schnellansicht verwenden

1 Was ist die ACDSee Schnellansicht?

2 Fotos in der Schnellansicht öffnen

3 Gebrauch der Werkzeugleiste und Statusleiste

4 Schnellansicht benutzerspezifisch anpassen

5 Schlüsselkonzepte

Die Werkzeugleiste der Schnellansicht enthält grundlegende Betrachtungsoptionen. Mit den Schaltflächen **Vorhergehend** und **Nächstes** können Sie Ihre Fotos rasch durchsuchen. Drehen Sie Ihre Bilder mit einem Klick auf die Schaltfläche **Linksdrehung** oder **Rechtsdrehung**. Nutzen Sie die Schaltflächen **Einzoomen** und **Auszoomen**, um Ihre Fotos näher zu betrachten. Öffnen Sie Ihre Fotos direkt im Übersichts- oder **Ansichtsfenster** des **Foto-Managers**.

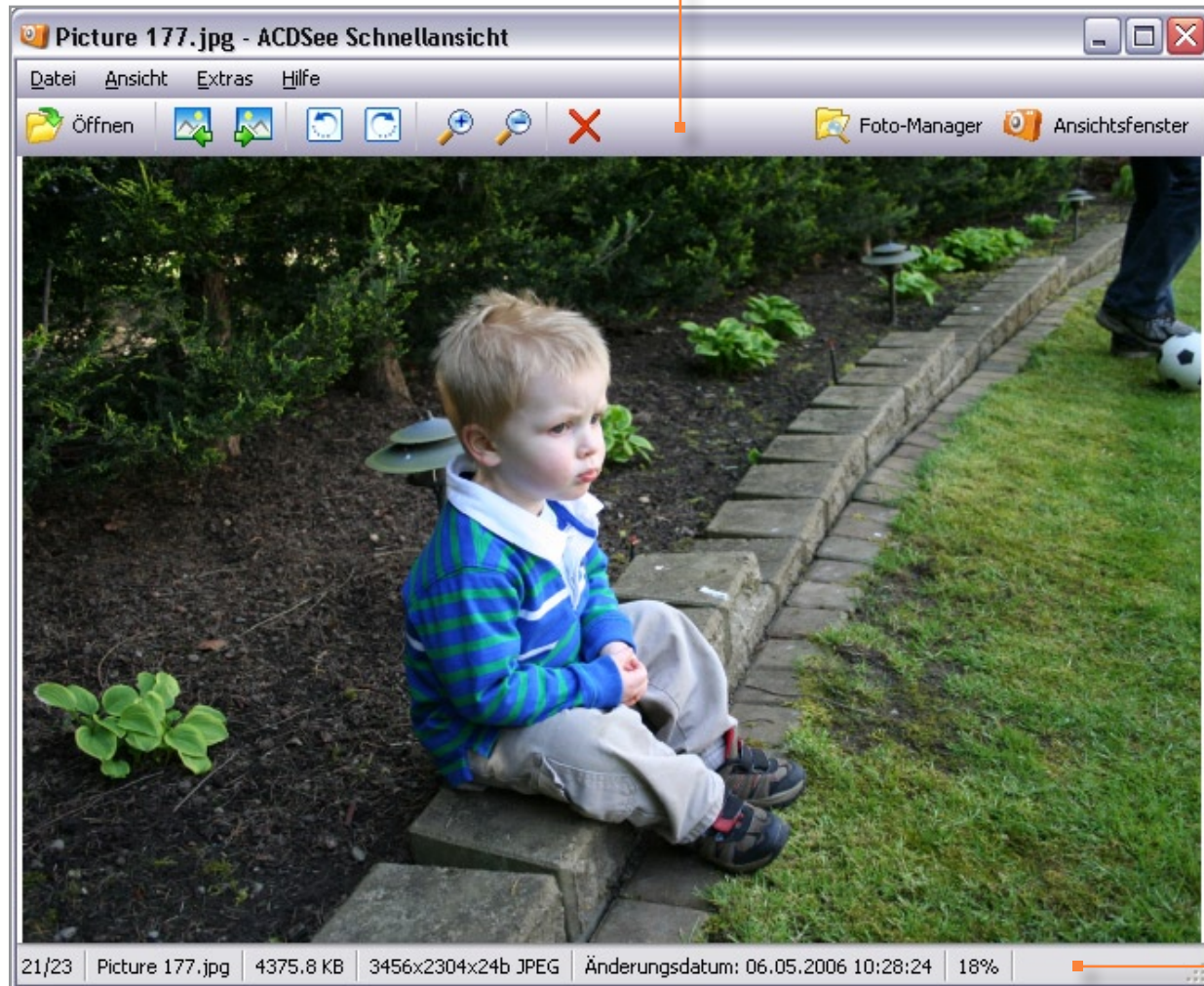

Die Schnellansichts-Statusleiste zeigt nützliche Informationen über Ihr Foto an.

# ACDSee 10 Tutorials: ACDSee-Schnellansicht verwenden

Was ist die ACDSee Schnellansicht?

Fotos in der Schnellansicht öffnen

Gebrauch der Werkzeugleiste und Statusleiste

Schnellansicht benutzerspezifisch anpassen

Schlüsselkonzepte



Klicken Sie auf **Extras | Optionen**, um das Optionsfeld der ACDSee Schnellansicht anzuzeigen.

Wählen Sie **Standardfarbe**, um die gleiche Hintergrundfarbe wie im ACDSee-Übersichtsfenster zu verwenden oder klicken Sie auf die **Farbauswahl**, um eine andere Farbe zu wählen.

Wählen Sie die Option **Bild anpassen**, wenn Sie Ihre Fotos an das Schnellansichtsfenster angepasst haben möchten. Wenn Sie die Fotos jedoch in Originalgröße sehen möchten, wählen Sie die Option **Originalgröße**.



1 Was ist die ACDSee Schnellansicht?

2 Fotos in der Schnellansicht öffnen

3 Gebrauch der Werkzeugleiste und Statusleiste

4 Schnellansicht benutzerspezifisch anpassen

5 Schlüsselkonzepte

**Hier finden Sie noch einmal eine kurze Zusammenstellung dieser Schlüsselkonzepte:**

- » Die ACDSee Schnellansicht ist ein "schlankes" Bildbetrachtungsprogramm.
- » Sie können Fotos von innerhalb der Schnellansicht mit nur einem einzigen Klick im ACDSee Ansichts- oder Übersichtsfenster öffnen.
- » Die Werkzeugleiste der Schnellansicht enthält die grundlegenden Betrachtungs- und Durchsichtsoptionen, wie Vor, Zurück, Einzoomen, Auszoomen, Linksdrehung und Rechtsdrehung. Die Schnellansichts-Statusleiste zeigt nützliche Informationen über Ihr Foto an.
- » Sie können die Hintergrundfarbe des Schnellansichtsfensters und die Anzeigegröße der Bilder benutzerdefiniert anpassen.