

# ACDSee 9 Tutorials > Fotos mit dem Fotoimport-Assistenten herunterladen

## Über den Gerätedetektor

## Gebrauch des Fotoimport-Assistenten

## Umbenennungs-Schablone verwenden

## Zielordner auswählen

## Andere Optionen festlegen

## Betrachten der heruntergeladenen Fotos

## Schlüsselkonzepte

Dieses Tutorial führt Sie schrittweise durch den Prozess des Herunterladens Ihrer Fotos von einer Kamera mithilfe des ACDSee Fotoimport-Assistenten.

Der Download-Prozess wird durch den Gerätedetektor vereinfacht, der das Einlegen einer CD oder eine Verbindung mit einer Kamera, einem Handy, Scanner oder Laufwerk, sofort erkennt. Der Gerätedetektor ist ein separates, kleines Programm, das im Hintergrund aktiv ist. Es wird mit ACDSee zusammen installiert und ist an einem Symbol in der Taskleiste in der rechten unteren Ecke Ihres Bildschirms zu erkennen.

Wenn Sie eine Kamera mit Ihrem PC verbinden oder eine CD, die Bilder enthält, einlegen, färbt sich dieses Symbol grün und das ACDSee-Gerätedetektor Dialogfeld erscheint.

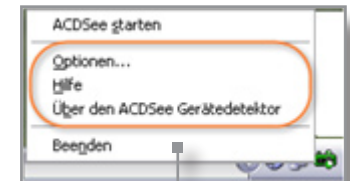

Wenn Sie **Bilder mit ACDSee importieren** wählen und auf **Ok** klicken, öffnet sich der Fotoimport-Assistent.

Sie können das Gerätedetektor-Symbol anklicken, wenn Sie mehr Info wünschen oder die Optionen für den Download Ihrer Fotos ändern möchten.

Wenn Sie Windows XP als Betriebssystem verwenden oder einen anderen Foto-Editor installiert haben, sehen Sie u.U. ein Dialogfeld, wie in unserem Beispiel, anstelle des Gerätedetektors. Schließen Sie es, indem Sie auf das rote **X** oder auf **Abbrechen** klicken.

Wenn Sie das ACDSee 9 Logo sehen, klicken Sie auf **Bilder mit ACDSee importieren**, um den Fotoimport-Assistenten zu öffnen.



# ACDSee 9 Tutorials > Fotos mit dem Fotoimport-Assistenten herunterladen

Über den Gerätedetektor

Gebrauch des Fotoimport-Assistenten

Umbenennungs-Schablone verwenden

Zielordner auswählen

Andere Optionen festlegen

Betrachten der heruntergeladenen Fotos

Schlüsselkonzepte

Der Fotoimport-Assistent führt Sie durch die einzelnen Schritte des Download-Prozesses, wobei Sie den Speicherplatz und Umbenennungsoptionen bestimmen und eine Entscheidung treffen, was mit den Fotos auf der Kamera geschehen soll.

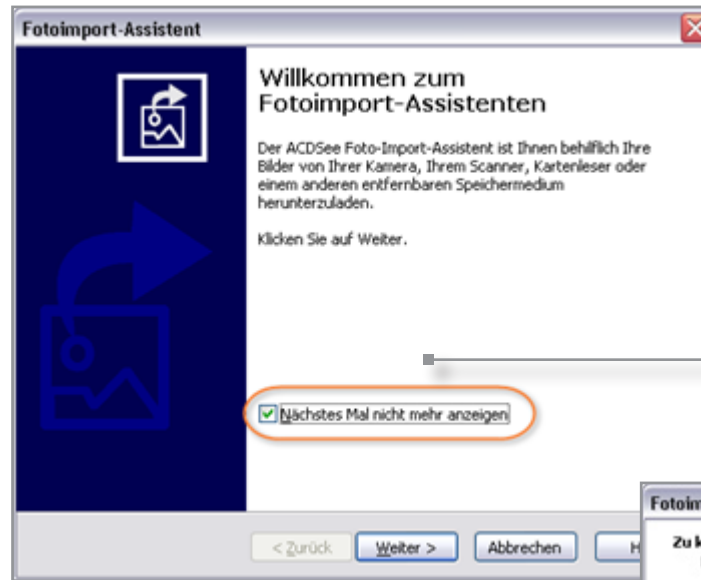

Auf der Startseite kreuzen Sie die Option **Nächstes Mal nicht mehr anzeigen** an, um die Seite nicht mehr angezeigt zu erhalten.

Klicken Sie auf **Weiter**.

Auf der Seite Zu kopierende Dateien werden Miniaturbilder aller Fotos in Ihrer Kamera angezeigt. In der Ecke einer jeden Miniaturansicht befindet sich ein Kästchen. Deaktivieren Sie das Kästchen eines jeden Fotos, das Sie nicht herunterladen möchten.

Wenn Sie fertig sind, klicken Sie bitte auf **Weiter**.



# ACDSee 9 Tutorials > Fotos mit dem Fotoimport-Assistenten herunterladen

Über den Gerätedetektor

Gebrauch des Fotoimport-Assistenten

Umbenennungs-Schablone verwenden

Zielordner auswählen

Andere Optionen festlegen

Betrachten der heruntergeladenen Fotos

Schlüsselkonzepte

Auf der Seite Ausgabeoptionen können Sie eine Schablone zur Umbenennung der herunter zu ladenden Fotos erstellen. Sie können natürlich die Originalnamen behalten, hierdurch wird es jedoch schwerer Ihre Fotos später zu erkennen, da jedes Mal die gleichen Nummern vergeben werden. Es kann somit passieren, dass Ihre Fotos unabsichtlich überschrieben werden, wenn Sie von einem Ordner in einen anderen verschoben werden. Geben Sie Ihren Fotos Namen, die deren Auffindung erleichtern.

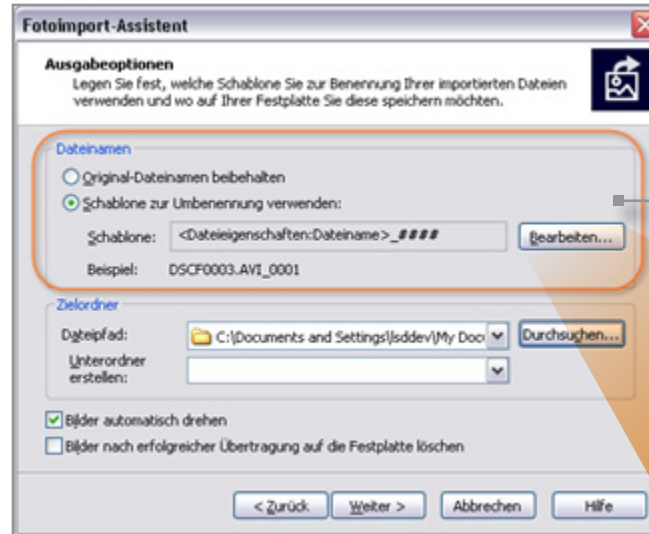

Kreuzen Sie das Kästchen **Schablone zur Umbenennung** verwenden an und klicken Sie auf **Bearbeiten**, um das Dateinamen-Dialogfeld zu öffnen, in das Sie einen neuen Namen eingeben können.

Löschen Sie den Text im Schablonenfeld vor den Nummernzeichen (####) und ersetzen ihn mit dem Namen, den Sie für diese Fotoserie ausgewählt haben.

Während des Downloads werden nun die #-Zeichen durch fortlaufende Nummern, beginnend mit 0001, 0002, 0003, ersetzt. Ein Namensbeispiel zeigt Ihnen, wie das aussieht. Sie können auch Leerräume, weitere Zahlen oder Dateieigenschaften wie Dateigröße, im Namen mit beinhalten.

Klicken Sie auf **OK**, wenn Sie fertig sind.



# ACDSee 9 Tutorials > Fotos mit dem Fotoimport-Assistenten herunterladen

Über den Gerätedetektor

Gebrauch des Fotoimport-Assistenten

Umbenennungs-Schablone verwenden

Zielordner auswählen

Andere Optionen festlegen

Betrachten der heruntergeladenen Fotos

Schlüsselkonzepte

Nachdem Sie Ihre Umbenennungs-Schablone erstellt haben, können Sie nun den Speicherplatz bestimmen. ACDSee geht davon aus, dass Sie Ihre Bilder im Ordner "Eigene Bilder" speichern möchten. (Sehen Sie unter Eigene Dateien, wenn Sie den Ordner nicht finden können). Sie können jedoch auch jeden anderen Ordner hierfür bestimmen oder einen neuen Ordner erstellen.

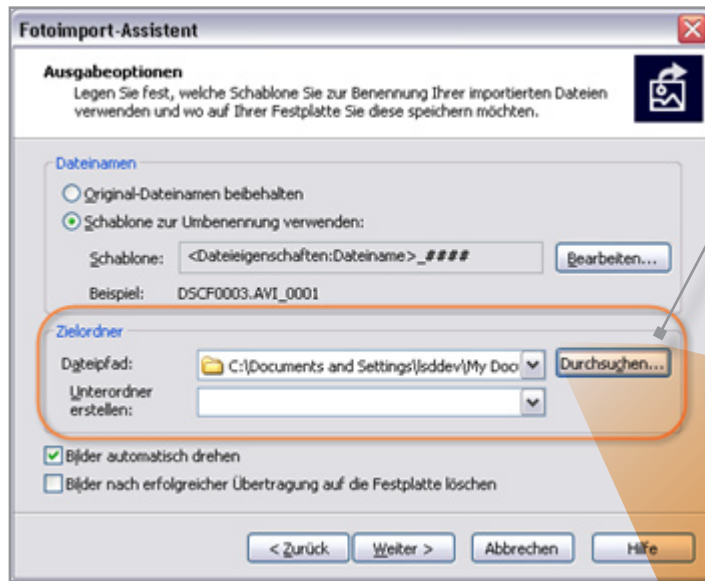

Klicken Sie auf **Durchsuchen**, um ein Dialogfeld zu öffnen, in dem Sie einen Ordner auswählen oder neu erstellen können.

Um einen bereits vorhandenen Ordner auszuwählen, gehen Sie durch die Ordner, bis Sie den gewünschten Ordner finden, klicken ihn an und klicken dann auf **OK**. (Klicken Sie auf die - / +-Zeichen neben den Ordernamen, um die Unterordner ein- oder auszublenden.)

Um einen neuen Ordner zu erstellen, klicken Sie den Ordner über dem von der Kamera erstellten an (Eigene Bilder in unserem Beispiel) und klicken dann auf **Neuen Ordner erstellen**.

Ein neuer Ordner erscheint in der Ordnerstruktur. Geben Sie diesem einen Namen.

Klicken Sie auf **OK**.

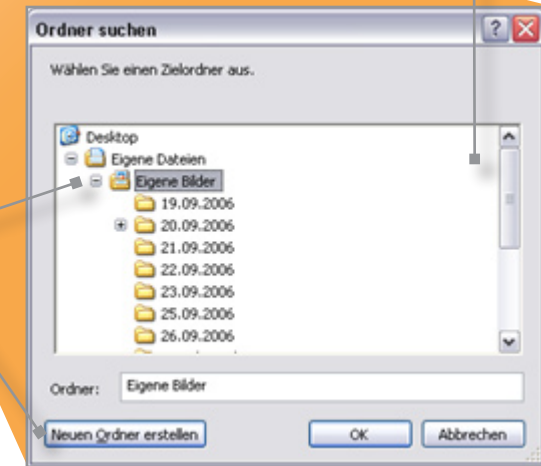

# ACDSee 9 Tutorials > Fotos mit dem Fotoimport-Assistenten herunterladen

Über den Gerätedetektor

Gebrauch des Fotoimport-Assistenten

Umbenennungs-Schablone verwenden

Zielordner auswählen

Andere Optionen festlegen

Betrachten der heruntergeladenen Fotos

Schlüsselkonzepte

Auf der Seite Ausgabeoptionen befinden sich noch zwei weitere Optionen.

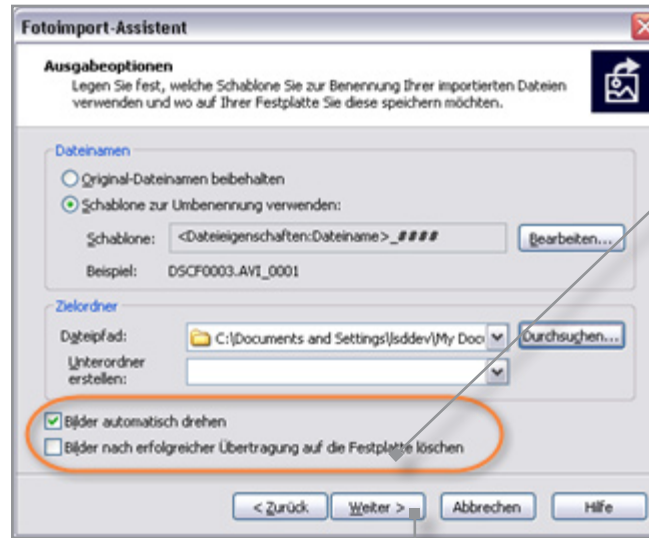

Bei einigen Kameras werden die Bilder während des Herunterladens automatisch gedreht. Kreuzen Sie das Kästchen an, wenn Sie diese Option wünschen.

Wenn Sie die Fotos nach dem Herunterladen auf Ihrer Kamera gelöscht haben möchten, aktivieren Sie bitte die Option **Bilder nach erfolgreicher Übertragung auf die Festplatte löschen**.

Diese Option sollte nur dann verwendet werden, wenn Sie sich vergewissert haben, dass die Bilder ordnungsgemäß heruntergeladen wurden.

Klicken Sie auf **Weiter**. Die Bilder werden nun von ACDSee in den gewünschten Ordner kopiert, umbenannt, nummeriert, automatisch gedreht und von der Kamera gelöscht.

Sie haben die Möglichkeit ein Profil zu erstellen, in dem der gesamte Downloadprozess automatisiert wurde, so dass Sie nur noch Ihre Kamera mit dem PC zu verbinden brauchen und dann zusehen können, wie ACDSee die Fotos kopiert, umbenannt und speichert. Sie können hierbei unterschiedliche Profile für verschiedene Kamera und Geräte erstellen. Um mehr über die Automatisierung von Fotoimporten zu lernen, lesen Sie bitte **Arbeiten mit Geräteprofilen** im Abschnitt Fotos importieren in der Hilfe.

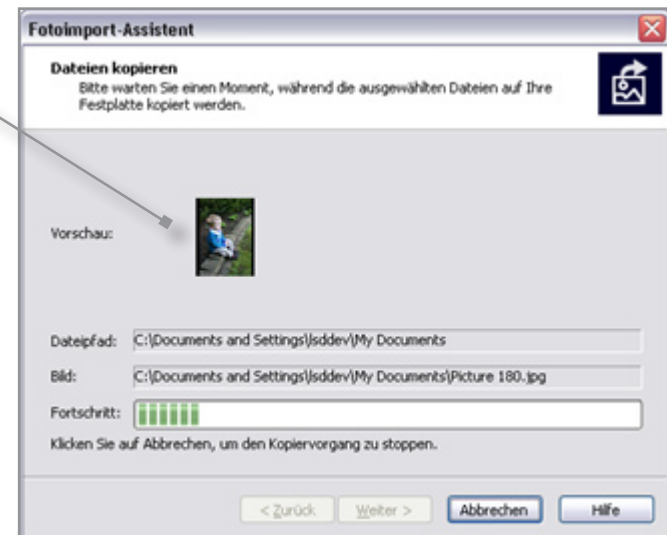

# ACDSee 9 Tutorials > Fotos mit dem Fotoimport-Assistenten herunterladen

Über den Gerätedetektor

Gebrauch des Fotoimport-Assistenten

Umbenennungs-Schablone verwenden

Zielordner auswählen

Andere Optionen festlegen

Betrachten der heruntergeladenen Fotos

Schlüsselkonzepte

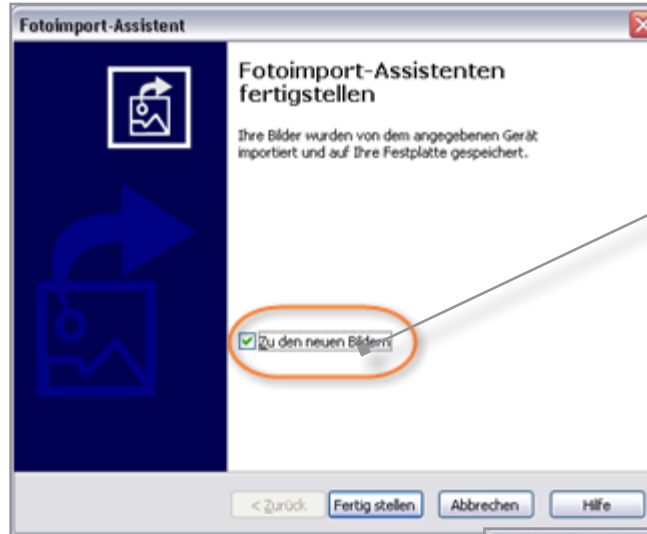

Aktivieren Sie das Kästchen **Zu den neuen Bildern**, wenn Sie Ihre neuen Bilder sofort sehen möchten und klicken Sie auf **Fertigstellen**.

ACDSee öffnet das Übersichtsfenster und zeigt Ihnen die Miniaturansichten der Fotos, die Sie heruntergeladen haben, an.

Während Sie Ihre Fotos durchsehen, speichert ACDSee die Miniaturansichten und Dateiinformationen in der Datenbank, so dass Sie diese Information zur späteren Auffindung der Bilder nutzen können

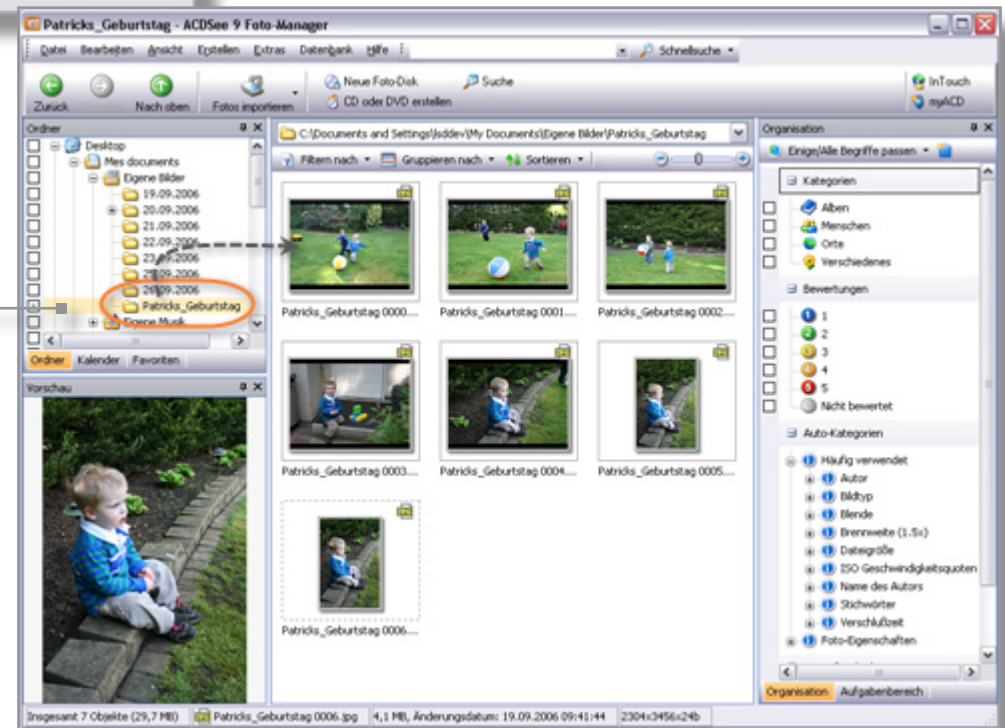

Über den Gerätedetektor

Gebrauch des Fotoimport-Assistenten

Umbenennungs-Schablone verwenden

Zielordner auswählen

Andere Optionen festlegen

Betrachten der heruntergeladenen Fotos

Schlüsselkonzepte

### Hier finden sie noch einmal eine kurze Zusammenstellung der Schlüsselbegriffe:

- » Der Gerätedetektor ist ein separates Programm, das erkennt, wenn eine CD oder ein Gerät, die Bilder enthalten, eingelegt bzw. verbunden wurde.
- » Sie können die Downloadoptionen jederzeit ändern, in dem Sie das Gerätedetektor-Symbol in der Taskleiste anklicken.
- » Durch Erstellung einer Umbenennungsschablone können Sie Ihre Dateien während des Downloads leicht umbenennen. Es ist besser die Dateien umzubennenen als die Kamera-Dateinamen zu behalten, da ein Überschreiben bei gleichen Namen leicht passieren kann.
- » Sie können die Fotos in jeden beliebigen Ordner herunterladen oder einen neuen Ordner im Assistenten erstellen.
- » Im Fotoimport-Assistenten finden Sie weitere Optionen zur automatischen Drehung Ihrer Fotos sowie zur Löschung der auf der Kamera verbleibenden Bilder.
- » Sie haben die Möglichkeit Geräteprofile zu erstellen, die den Downloadprozess automatisieren und für jedes einzelne Gerät ein unterschiedliches Profil zu haben.

### Für allgemeine Anfragen, kontaktieren Sie bitte:

ACD Systems Ltd.  
2261-C Keating Cross Road  
Victoria, BC, Canada  
V8M 2A5  
t +1-250-544-6701  
f +1-250-544-0291  
<http://fr.acdsystems.com/support>  
[www.acdsee.com/support](http://www.acdsee.com/support)