

acdsee™ pro

Foto Manager

Visualizza
Modifica
Organizza
Elabora
Pubblica
Archiviare



Per fotografi professionisti.

Totale controllo del lavoro—dall'inizio alla fine.

Totale controllo del lavoro.

Dallo scatto dell'immagine alla sua stampa, ACDSee™ Pro Foto Manager aggiunge una velocità impareggiabile ad ogni aspetto della post-produzione, rendendo il tuo lavoro estremamente organizzato ed efficiente. ACDSee Pro riduce al minimo il superfluo per visualizzare, modificare, catalogare, elaborare, pubblicare ed archiviare fotografie velocemente, mantenendo i più alti standard professionali nel prodotto finale.

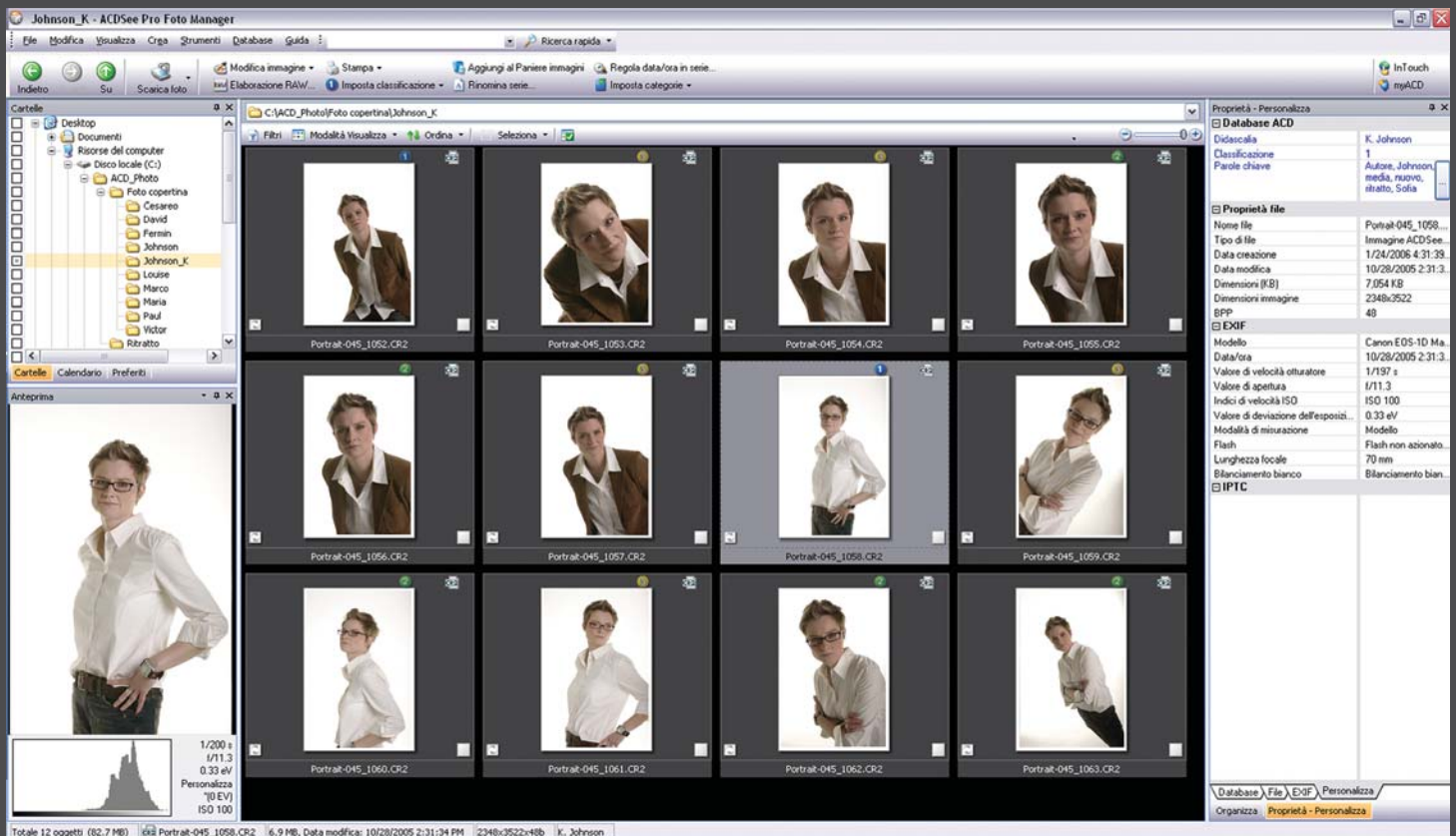

Dall'inizio...

Visualizzali tutti.

Supporto per oltre 100 formati file, compresi DNG e RAW per le fotocamere principali. Visualizza grossi file con alta risoluzione e velocità intatte.

Modifica.

Ritocca rapidamente le foto con la massima precisione utilizzando curve, livelli e correzioni di ombre/luci, o accedi a Photoshop® direttamente dall'interno di ACDSee.

Organizza.

Contrassegna le foto di una sessione per una selezione veloce. Cataloga per comodità usando categorie, parole chiave, note, metadati IPTC e EXIF.

Personalizza la tua area di lavoro.

Adatta alle tue esigenze una vasta gamma di funzioni – come i tasti di scelta rapida e l'aspetto dell'area di lavoro – per ottenere uno stile personale e un rendimento efficiente.

Confronta immagini.

Confrontane fino a quattro per volta. Esamina l'istogramma, i metadati e i livelli di esposizione per scegliere e contrassegnare i migliori scatti.

Usa comandi intelligenti.

Correggi la data/ora delle foto provenienti da fotocamere diverse. Passa la lente di ingrandimento sopra aree specifiche per esaminare in dettaglio un'immagine.

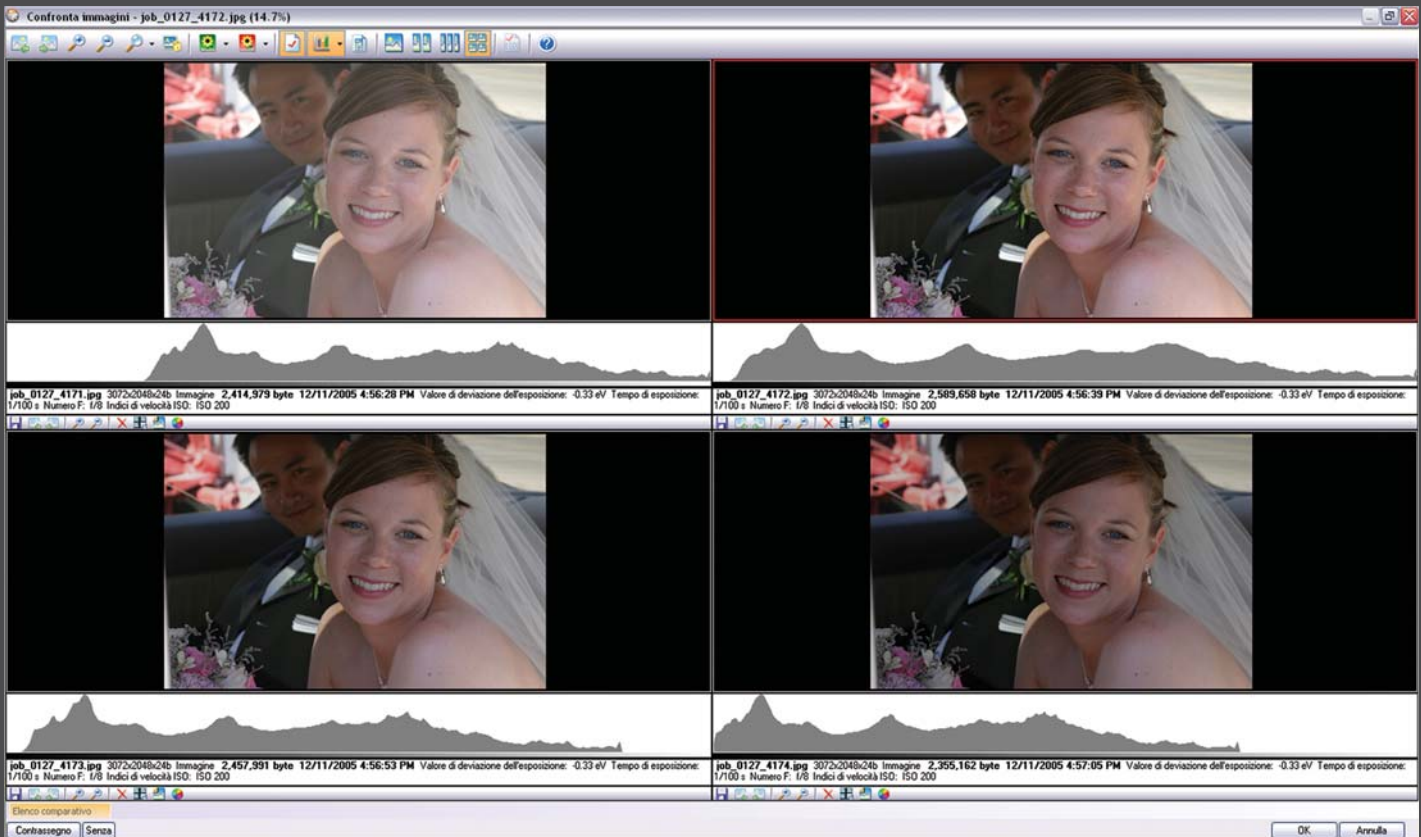

Elabora.

Correggi il bilanciamento bianco, l'esposizione, il contrasto e il disturbo con l'elaborazione RAW. Applica quindi le relative impostazioni a un gruppo di file RAW simultaneamente.

Pubblica.

Personalizza una galleria Web o una proiezione di diapositive da mostrare ai clienti e al mondo. Il supporto completo per la gestione dei colori per profili ICC conserva fedelmente l'aspetto delle foto e delle stampe.

...alla fine.

Archivia.

Proteggiti dai blocchi del computer – masterizza su CD o DVD, oppure usa la Sincronizzazione per duplicare automaticamente i file in un'altra unità.

Gli elementi per un lavoro scorrevole.

Visualizza

- Supporto per oltre 100 formati, compresi JPG, BMP, GIF, JPEG2000, PDF, PSD, DNG, TIFF
- Supporto per archivi ZIP, CAB, ARJ, GZ, LHA, RAR, TAR, TGZ, UU
- Supporto per 33 formati multimediali, compresi AVI, MOV, MP3, MPEG, MPG, SWA, SWF, WAV, WMV
- Supporto per formati RAW di fotocamere digitali Canon, Nikon, Fuji, Olympus, Konica Minolta, Pentax, Casio, Imacon, Kodak, Creo, Contax, Leica, Panasonic, Phase One, Sonar e Sony
- Confronta fino a 4 foto alla volta
- Veloci anteprime di immagini RAW
- Visualizzazione a schermo intero
- Lente di ingrandimento per maggiori dettagli
- Riordina in base ai metadati EXIF della fotocamera e ai dati IPTC
- Anteprima con istogramma

Modifica

- Correzioni tonali con livelli, curve, ombre/luci ed impostazioni automatiche
- Trasformazioni delle immagini come ritaglio, rotazione e ridimensionamento
- Strumenti di correzione dell'obiettivo – prospettiva, distorsione a barilotto, a cuscinetto e fisheye
- Strumenti Clona e Correggi
- Correzione della dominante cromatica, riduzione occhi rossi, rimozione disturbo e maschera definizione dettagli
- Applica oltre 40 filtri come vignetta, virato seppia, pittura a olio e altro
- Aggiungi testo e filigrane
- Fotoritocco di foto in serie
- Apri direttamente in Photoshop®

Organizza

- Contrassegna foto per una selezione veloce
- Categorie gerarchiche mediante trascinamento selezioni
- Campi del database come autore, note, data, didascalie e parole chiave
- Elenchi per scegliere parole chiave
- Assegna classificazioni da 1 a 5
- Supporto EXIF e IPTC
- Lo strumento Imposta informazioni in serie (Database, EXIF, IPTC)

Elabora

- Elaborazione di file RAW senza perdita per correggere l'esposizione, il bilanciamento bianco, il contrasto e il disturbo
- Converti file in oltre 14 formati differenti
- Ruota automaticamente le foto
- Regola data/ora
- Elaborazione in serie – applica simultaneamente correzioni multiple a più foto, come rotazione, ritaglio, ridimensionamento, dominante cromatica, esposizione, filigrana, testo sovrimpresso, rimozione disturbo, contrasto, vignetta e conversione formati

Pubblica

- Gallerie Web personalizzate
- Proiezioni di diapositive con audio in più formati di output – EXE, AVI, SWF
- Proiezioni di diapositive su VCD per lettori DVD
- Creazione di PDF
- E-mail con ridimensionamento automatico delle foto
- Stampa provini di alta qualità

Archiviare

- Masterizza su CD e DVD
- Strumento di sincronizzazione per duplicazioni automatizzate

Altri comandi intelligenti

- Salva e ricarica combinazioni personalizzate di aree di lavoro
- Personalizza i tasti di scelta rapida
- Gestione colore con profili ICC
- Visualizzazione Calendario
- Barra di Ricerca rapida per risultati immediati

“ACDSee Pro potenzia il mio lavoro con il digitale.

Posso eseguire il 95% delle mie attività senza dover cambiare applicazione. Ora utilizzo Photoshop solo per immagini che richiedano correzioni estremamente complesse. ACDSee Pro mi fa risparmiare così tanto tempo e fatica. È assolutamente insostituibile.”

Serge Timacheff

Fotografo ufficiale della FIE (Federazione Internazionale Scherma)

ACDSee Pro è ultraveloce.

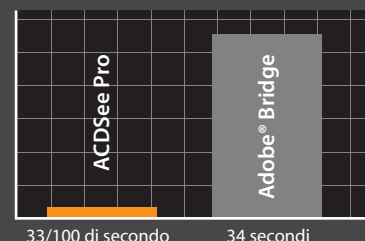

Tempo impiegato per visualizzare la prima foto*

Smettila di aspettare con il Bridge. Visualizza le foto con ACDSee Pro e vedrai che accelerazione.

Requisiti del sistema:

Hardware

- Processore Pentium® III / AMD Athlon o equivalente (si consiglia Intel Pentium® 4 / AMD Athlon XP o equivalente)
- 256 MB di RAM (512 MB di RAM consigliati)
- 100 MB di spazio disponibile sul disco rigido (1 GB consigliato)
- Scheda grafica High Color con risoluzione 1024 x 768 (1600 x 1200 consigliati)
- Masterizzatore CD/DVD – per creare CD e DVD

Software

- Windows® 2000 o Windows® XP (Windows XP consigliato)
- Microsoft® Internet Explorer™ 5.0.0 (6.0.0 consigliato)
- Microsoft® DirectX® 9.0 - per il supporto del formato file Microsoft DirectX e per creare proiezioni di diapositive e salva schermo
- QuickTime 6.0™ - per il supporto del formato file QuickTime
- Ghostscript® 8.0 - per il supporto PDF
- Windows Media™ Player 9.0 o successivo

Per ulteriori informazioni vedere

<http://it.acdsee.com> | 001.250.544.6700



* Risultati basati su collaudi in sede, con software in inglese, calcolando il tempo impiegato per visualizzare la prima miniatura nell'elenco file, da una cartella non catalogata. Cartella campione contenente 2000 JPEG, totale dimensioni 7.62 GB. Dimensione media di un'immagine 3.9 MB.