ACDSee 2009 Tutorials: Gespeicherte Suchkriterien verwenden

1 Suchen mit ACDSee

2 Speichern fester Suchkriterien

3 Suchbegriffe eingeben

4 Eine Suche speichern

5 Gespeicherte Suchkriterien erneut verwenden

6 Schlüsselkonzepte

In diesem Tutorial erfahren Sie, wie man Suchkriterien so abspeichert, dass man sie später in ähnlichen Fällen noch einmal verwenden kann. Sie können diese gespeicherten Suchkriterien verwenden, um schnell Dateien oder Ordner durch eine Suche in Datenbanken von Dateinamen, Ordnern, Kategorien, Bildeigenschaften und weiteren erweiterten Kriterien zu finden.

ACDSee kann nur nach Dateien und Ordnern suchen, die zuvor in der ACDSee-Datenbank angelegt wurden. Deshalb ist es wichtig, vor Beginn einer Suche darauf zu achten, dass all Ihre Bilder katalogisiert wurden. Wenn Sie Ordner mittels des Ordnerfensters durchsuchen, katalogisiert ACDSee die in diesen Ordnern enthaltenen Dateien automatisch. Wenn Sie darüber hinaus andere Bilder auf Ihrem Rechner katalogisieren wollen, können Sie dazu den Assistenten zum Katalogisieren von Dateien mit ACDSee verwenden.

Klicken Sie unter ACDSee einfach auf **Datenbank** | **Dateien katalogisieren** und befolgen Sie anschließend die Anweisungen des Assistenten.

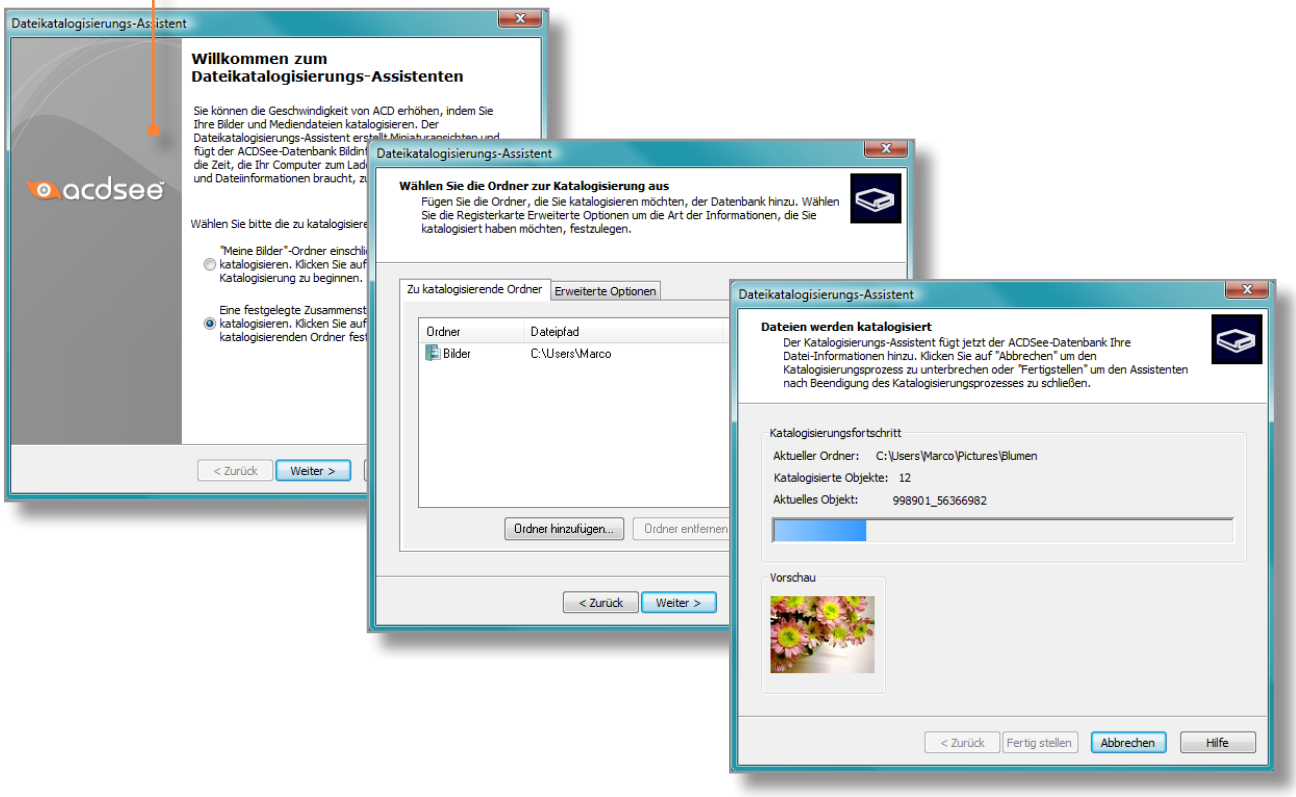

ACDSee 2009 Tutorials: Gespeicherte Suchkriterien verwenden

1 Suchen mit ACDSee

2 Speichern fester Suchkriterien

3 Suchbegriffe eingeben

4 Eine Suche speichern

5 Gespeicherte Suchkriterien erneut verwenden

6 Schlüsselkonzepte

Suchkriterien erstellen Sie mittels des Suchfensters. Das Suchfenster wiederum können Sie über den Bereich "Gespeicherte Suchkriterien" im Fenster "Organisieren" rechts im ACDSee-Übersichtsfenster öffnen.

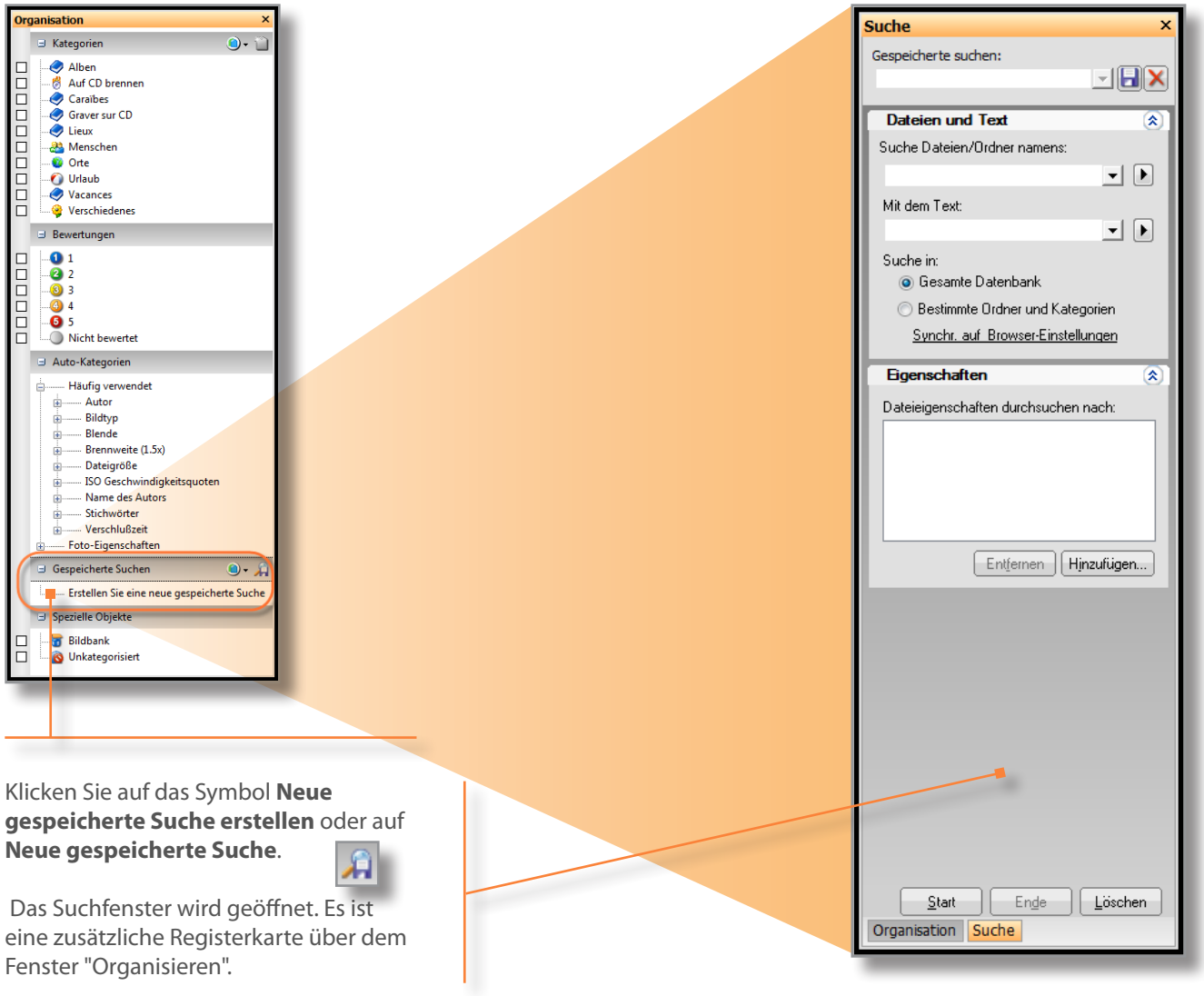

Klicken Sie auf das Symbol **Neue gespeicherte Suche erstellen** oder auf **Neue gespeicherte Suche**.

Das Suchfenster wird geöffnet. Es ist eine zusätzliche Registerkarte über dem Fenster "Organisieren".

ACDSee 2009 Tutorials: Gespeicherte Suchkriterien verwenden

1 Suchen mit ACDSee

2 Speichern fester Suchkriterien

3 Suchbegriffe eingeben

4 Eine Suche speichern

5 Gespeicherte Suchkriterien erneut verwenden

6 Schlüsselkonzepte

Geben Sie Ihre Suchworte ein. Wenn Sie also Beispielsweise alle Fotos von Karibik heraussuchen wollen, können Sie alle Ordner in der Kategorie "Karibik" durchsuchen.

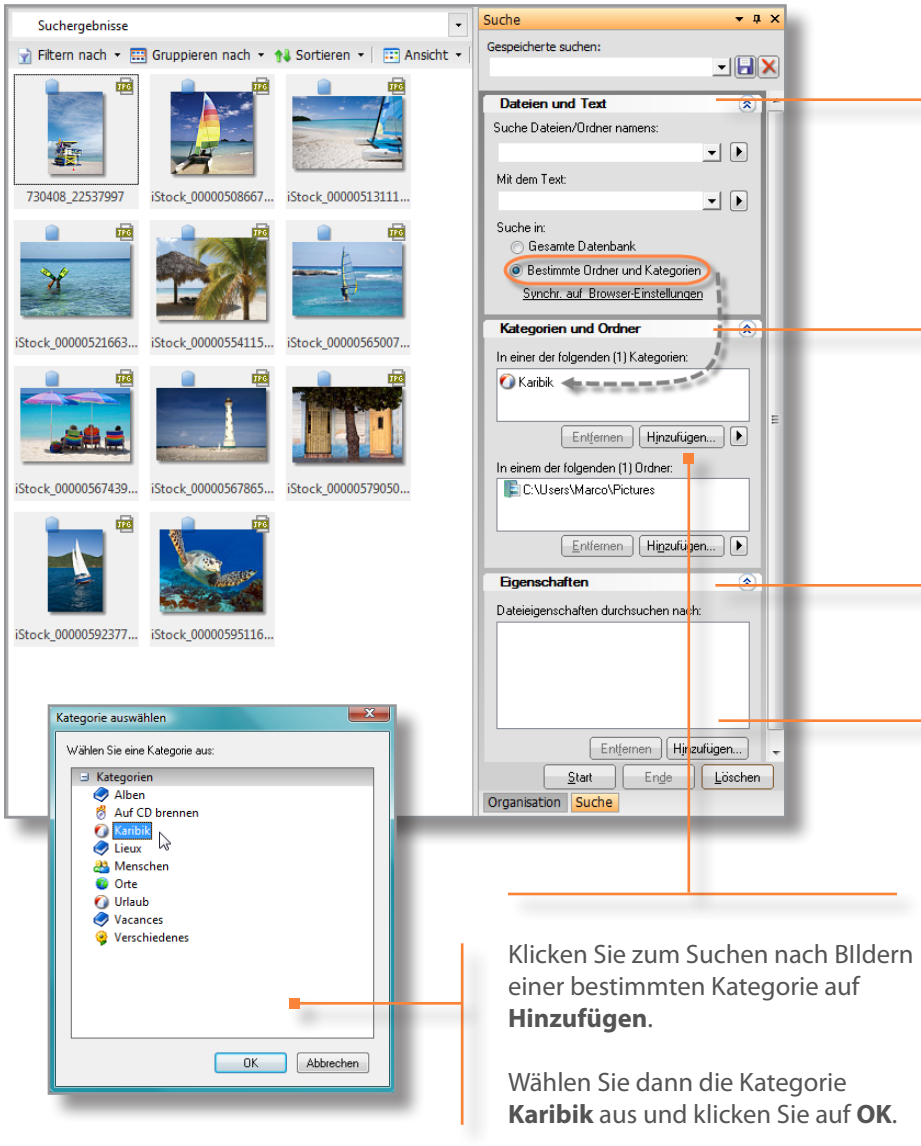

Wenn Sie nach einem Datei- oder Ordnernamen suchen möchten, fügen Sie die entsprechenden Details in das Feld **Dateien und Text** ein.

Wenn Sie eine Suche basierend auf ACDSee-Kategorien durchführen möchten, geben Sie Details in den Bereich **Kategorieen und Ordner** ein.

Wenn Sie eine Suche basierend auf Metadaten wie Urheber, Stichwörter oder Erstellungsdatum durchführen möchten, geben Sie Details in den Bereich **Eigenschaften** ein.

Klicken Sie zum Suchen nach BIldern einer bestimmten Kategorie auf **Hinzufügen**.

Wählen Sie dann die Kategorie **Karibik** aus und klicken Sie auf **OK**.

ACDSee 2009 Tutorials: Gespeicherte Suchkriterien verwenden

1 Suchen mit ACDSee

2 Speichern fester Suchkriterien

3 Suchbegriffe eingeben

4 Eine Suche speichern

5 Gespeicherte Suchkriterien erneut verwenden

6 Schlüsselkonzepte

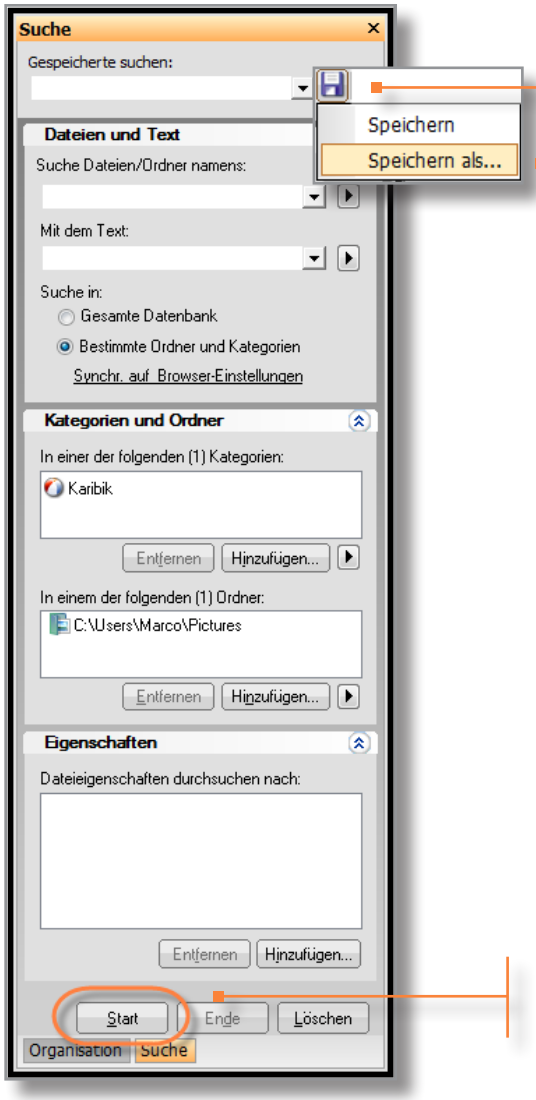

Zum Speichern der Suchkriterien müssen Sie auf das Symbol **Speichern** und dann auf **Speichern unter** klicken.

Geben Sie einen Namen für die Suche ein und klicken Sie auf **OK**.

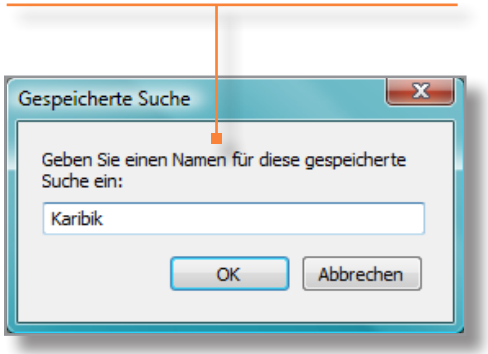

Klicken Sie auf **Start**, um mit der Suche zu beginnen.

Sobald Sie eine Suche abgespeichert und ihr einen Namen gegeben haben, wird sie in der Ausklappliste "Gespeicherte Suchen" aufgeführt und Sie können sie durch Anklicken erneut ausführen.

ACDSee 2009 Tutorials: Gespeicherte Suchkriterien verwenden

1 Suchen mit ACDSee

2 Speichern fester Suchkriterien

3 Suchbegriffe eingeben

4 Eine Suche speichern

5 Gespeicherte Suchkriterien erneut verwenden

6 Schlüsselkonzepte

Eine weitere Möglichkeit, eine Suche anhand abgespeicherter Suchkriterien erneut durchzuführen, ist die Option "Gespeicherte Suchen" im Fenster "Organisation". Denn jede abgespeicherte Suche wird anschließend im Fenster "Organisation" aufgeführt.

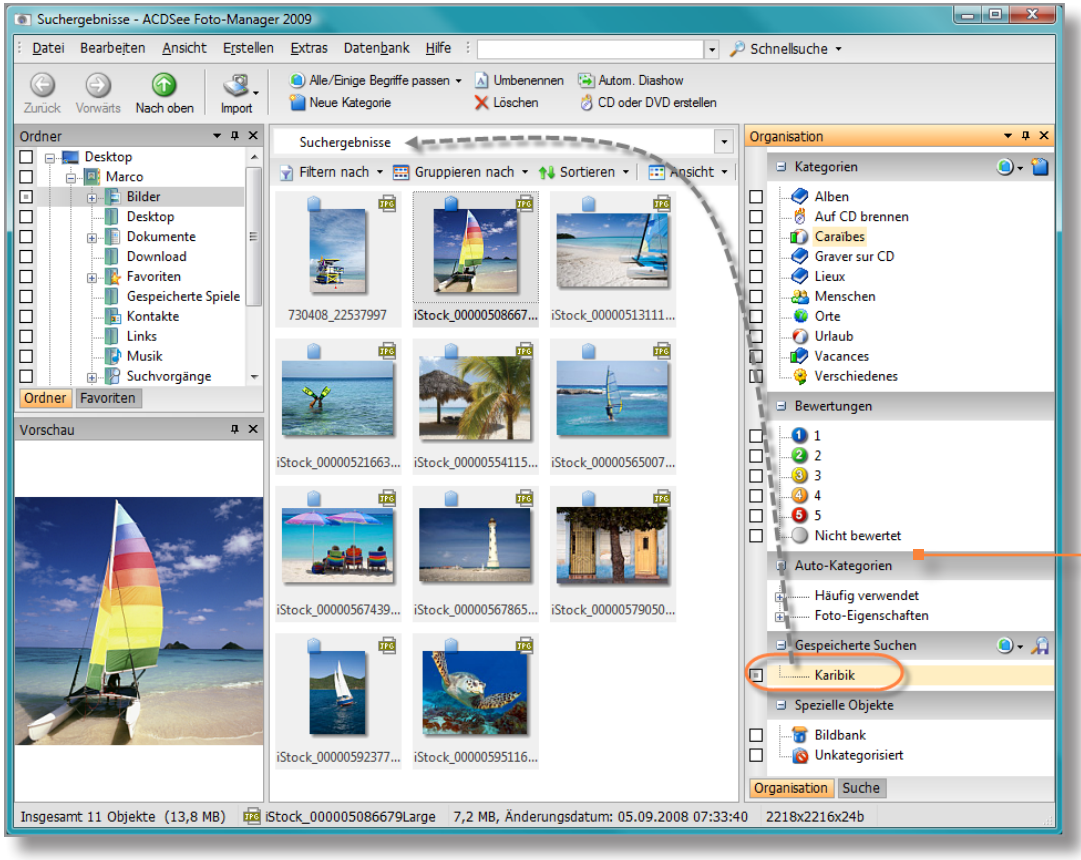

Zum erneuten Verwenden einer Suche müssen Sie nur ihren Namen anklicken.

Die Suche wird daraufhin erneut durchgeführt und alle passenden Bilder werden im Dateilistenfenster angezeigt.

ACDSee 2009 Tutorials: Gespeicherte Suchkriterien verwenden

1 Suchen mit ACDSee

2 Speichern fester Suchkriterien

3 Suchbegriffe eingeben

4 Eine Suche speichern

5 Gespeicherte Suchkriterien erneut verwenden

6 Schlüsselkonzepte

Hier finden Sie noch einmal eine kurze Zusammenstellung dieser Schlüsselkonzepte:

» Achten Sie vor Verwendung des Suchfensters darauf, dass all Ihre Bilder in der ACDSee-Datenbank katalogisiert wurden.

» Wenn Sie häufig nach den selben Dateien oder Arten von Fotos suchen, lohnt sich ein Abspeichern der Suchkriterien.

» Mit den Optionen "Kategorien" und "Ordner" können Sie nach einer bestimmten Kategorie Fotos in einem bestimmten Ordner suchen.

» Wenn Sie eine Suche durchführen oder erneut durchführen, werden alle darauf passenden Fotos im Dateilistenfenster angezeigt.